

Plaza Justo Urquiza



PLAZA JUSTO JOSE DE URQUIZA



**JORNADA TALLER
REPENSANDO LA PLAZA
JUSTO JOSÉ DE URQUIZA**



GRUPO N° 4

INTEGRANTES:

Aguirre, Ciejoicz, Fonseca, Insfran,
Morcillo, Quiroz, Ramos, Samudio



Facultad de Arquitectura
SEDE POSADAS
Universidad Católica
de Santa Fe
UCSF

Bocetos

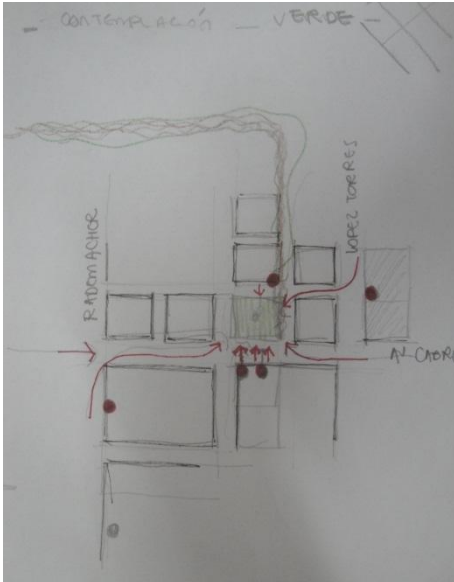

Ingresos a la Plaza

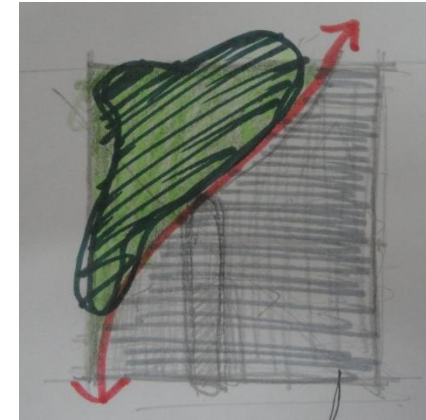
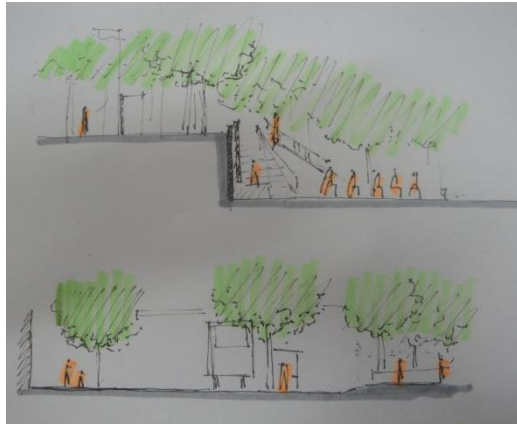

Boceto de circulación

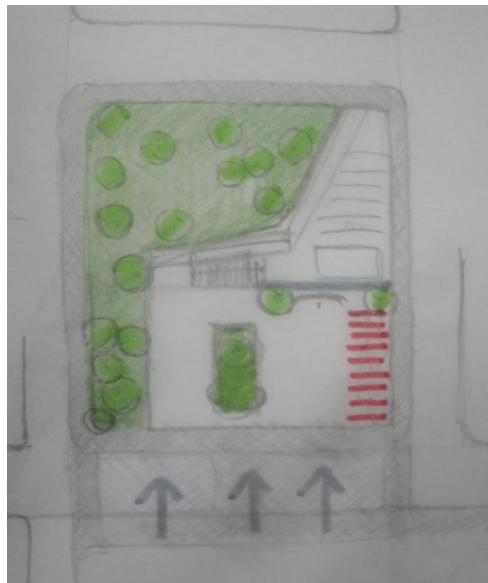

Juegos para adultos Espacio de estar Juegos para niños

Idea Final

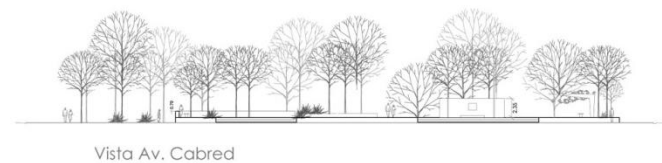
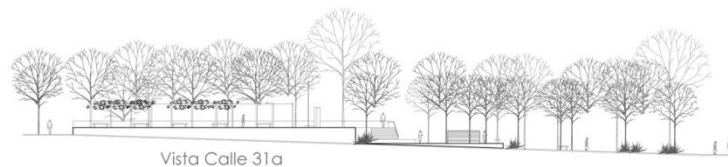
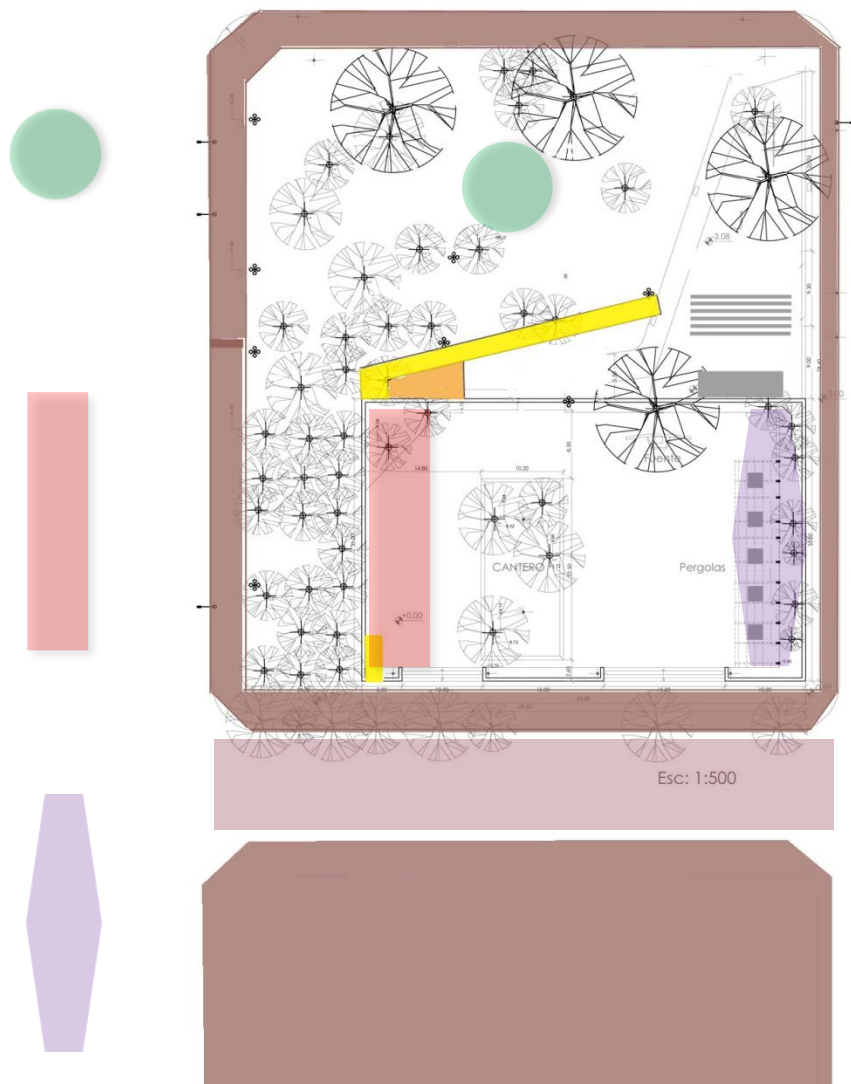

Croquis de Idea Final

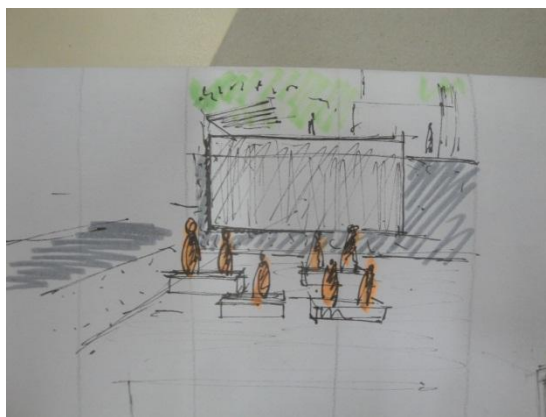
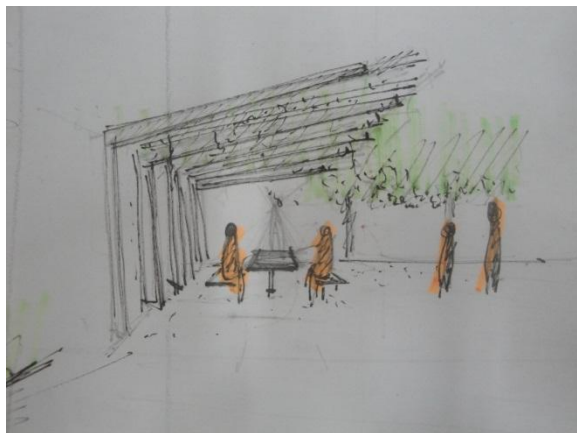

Maqueta

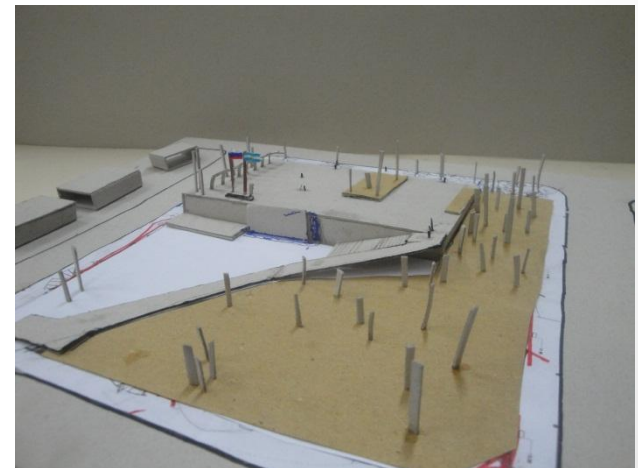
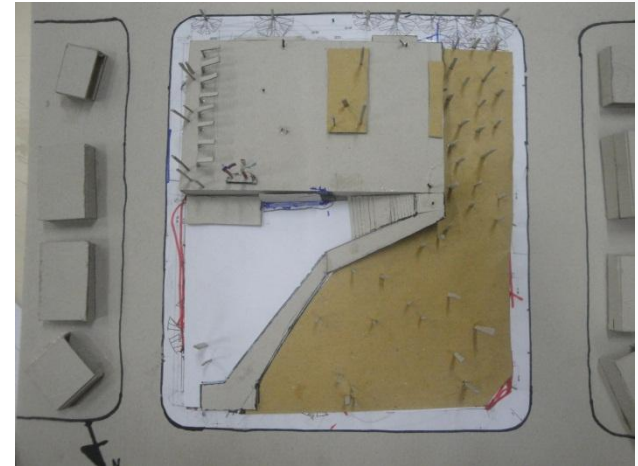
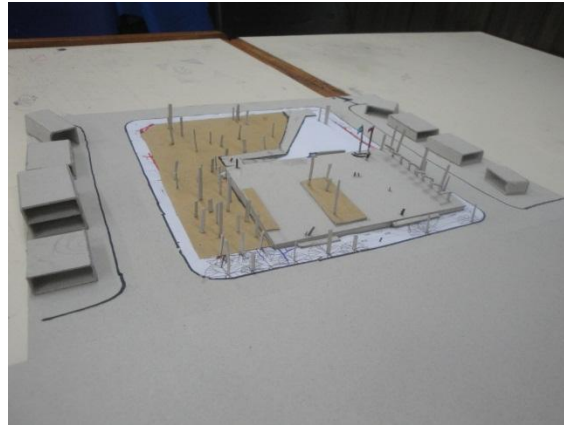
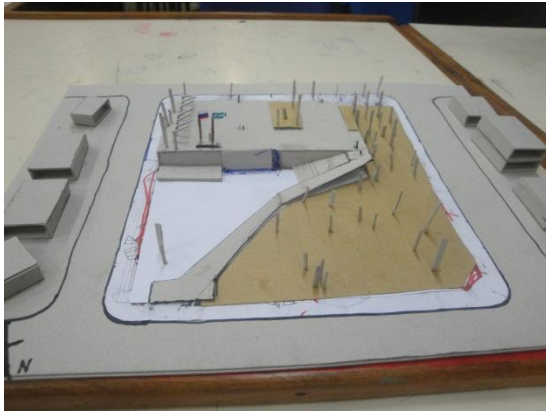

Maqueta Virtual

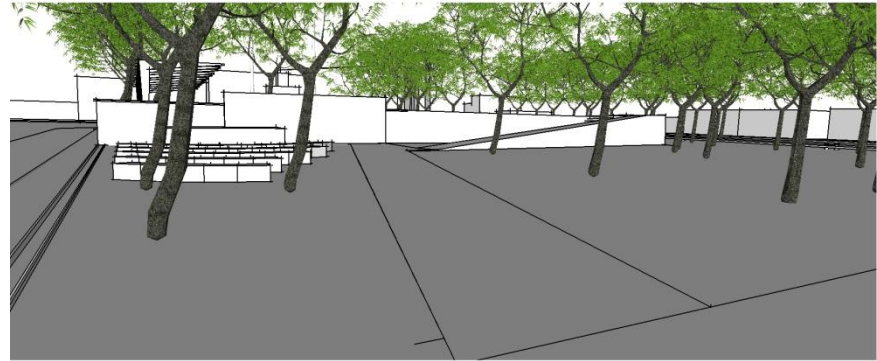

Señaletica



Tipografía: Helvetica Narrow/ regular/ tamaño 72 pt

Memoria Descriptiva

- La plaza se encuentra en un lugar estratégico, rodeada de instituciones que generan un importante flujo de personas como el colegio y el hospital y que necesitan de un lugar de encuentro y recreación. Por estos motivos y además por su cercanía a la nueva Avenida Costanera y el tratamiento del Arroyo Vicario, la plaza cobra una gran importancia y jerarquía.
- Desde lo urbano, vinculamos a la plaza a través de corredores verdes, integrándola a un circuito mayor. Debido al importante flujo vehicular que presenta la avenida Cabred, esta constituye una barrera y además un peligro es por esto que hemos propuesto un nuevo tratamiento de calzada para la reducción de velocidad.
- En la plaza identificamos dos zonas muy consolidadas: una construida y una verde que constituyen la esencia de la misma. Debido al arraigo de los vecinos y de la comunidad a la plaza se optó por conservar estas zonas y potenciarlas. Además optamos por devolverle el protagonismo a quienes en un principio estaba dedicada la plaza, es por esto que le dedicamos un sector emblemático a los abuelos, ubicando un sector recreativo bajo la pérgola.
- Además identificamos como otro elemento importante al muro sin el cual la plaza no sería la misma, es por esto que se lo utilizó como telón de fondo en el anfiteatro que proponemos para actividades culturales.
- Para vincular ambos niveles, se realizó la propuesta de una rampa, acompañada de una escalera que facilita la accesibilidad.
- Algunas de las actividades de la plaza fueron reubicadas, como ser los juegos de niños para dotarlas de mayor seguridad y resguardo.